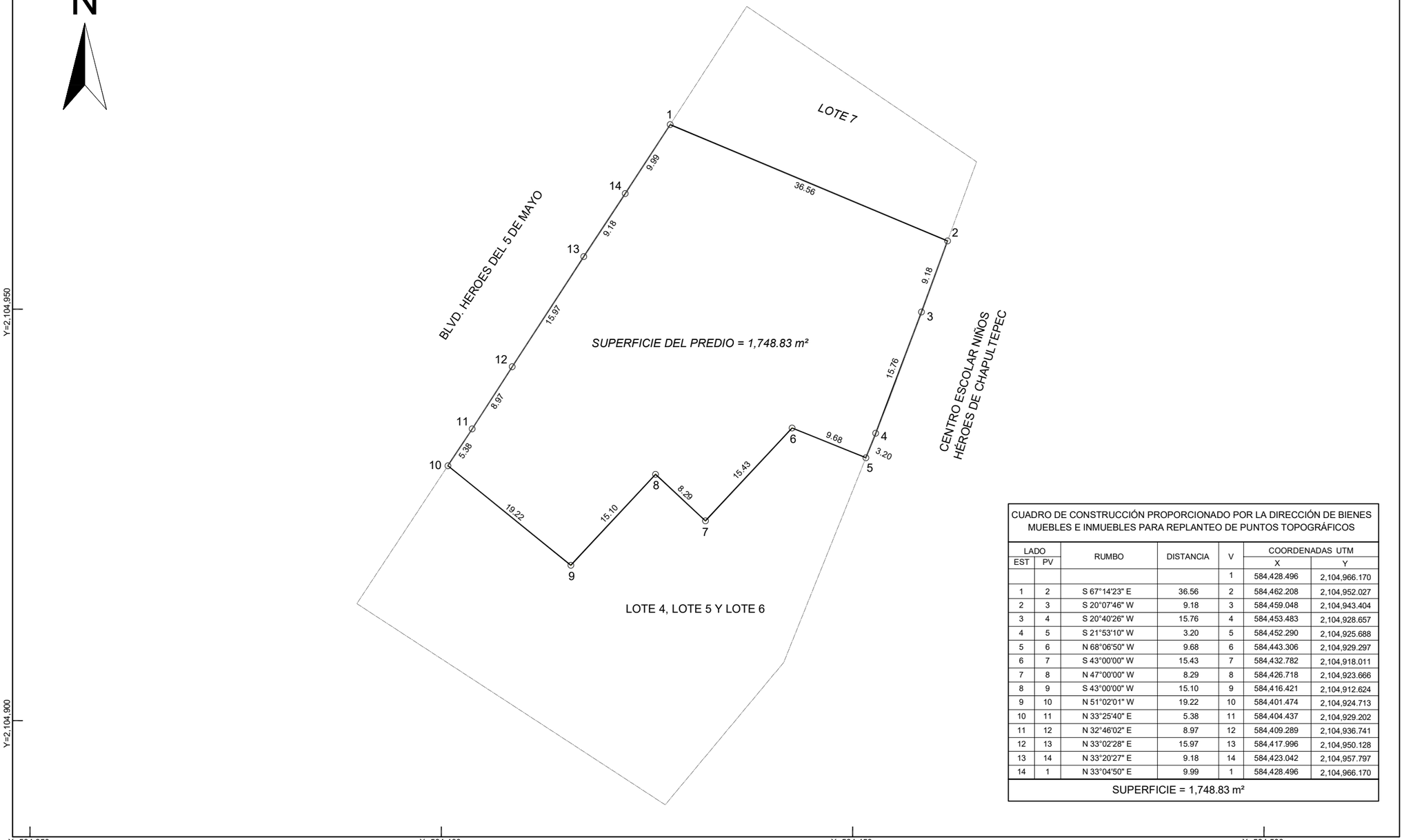

CUADRO DE CONSTRUCCIÓN PROPORCIONADO POR LA DIRECCIÓN DE BIENES MUEBLES E INMUEBLES PARA REPLANTEO DE PUNTOS TOPOGRÁFICOS

LADO EST	LADO PV	RUMBO	DISTANCIA	V	COORDENADAS UTM X	COORDENADAS UTM Y
				1	584,428.496	2,104,966.170
1	2	S 67°14'23" E	36.56	2	584,462.208	2,104,952.027
2	3	S 20°07'46" W	9.18	3	584,459.048	2,104,943.404
3	4	S 20°40'26" W	15.76	4	584,453.483	2,104,928.657
4	5	S 21°53'10" W	3.20	5	584,452.290	2,104,925.688
5	6	N 68°06'50" W	9.68	6	584,443.306	2,104,929.297
6	7	S 43°00'00" W	15.43	7	584,432.782	2,104,918.011
7	8	N 47°00'00" W	8.29	8	584,426.718	2,104,923.666
8	9	S 43°00'00" W	15.10	9	584,416.421	2,104,912.624
9	10	N 51°02'01" W	19.22	10	584,401.474	2,104,924.713
10	11	N 33°25'40" E	5.38	11	584,404.437	2,104,929.202
11	12	N 32°46'02" E	8.97	12	584,409.289	2,104,936.741
12	13	N 33°02'28" E	15.97	13	584,417.996	2,104,950.128
13	14	N 33°20'27" E	9.18	14	584,423.042	2,104,957.797
14	1	N 33°04'50" E	9.99	1	584,428.496	2,104,966.170

SUPERFICIE = 1,748.83 m²

SIN DOCUMENTO LEGAL.

NOTAS:

- REPLANTEO DE PUNTOS TOPOGRÁFICOS PROPORCIONADOS POR LA DIRECCIÓN DE BIENES MUEBLES E INMUEBLES.

LA C. AURORA MONTESINOS HERRERA, SUBDIRECTORA DE GESTIÓN CATASTRAL EN EL INSTITUTO REGISTRAL Y CATASTRAL DEL ESTADO DE PUEBLA, CON FUNDAMENTO EN LO DISPUESTO EN EL ARTÍCULO 14 FRACCIONES X Y XIV DEL REGLAMENTO INTERIOR DEL INSTITUTO REGISTRAL Y CATASTRAL DEL ESTADO DE PUEBLA ----------

----------CERTIFICO----------

QUE EL PRESENTE PLANO ES COPIA FIEL DEL QUE OBRA EN LOS ARCHIVOS DIGITALES DE ESTA SUBDIRECCIÓN DE GESTIÓN CATASTRAL A MI CARGO, AL QUE, ME REMITO Y TENGO A LA VISTA, EXTENDIÉNDOSE EL PRESENTE A 26 DE JUNIO DE 2026----------

PUEBLA Gobierno del Estado 2024 - 2030

POR AMOR A PUEBLA | Pensar en Grande

REPLANTEO DE PUNTOS TOPOGRÁFICOS POLÍGONO CENHCH

UBICACIÓN:

BLVD. HÉROES DEL 5 DE MAYO SN, COLONIA EL ÁNGEL, HEROICA PUEBLA DE ZARAGOZA, PUE.

PROPIETARIO:

GOBIERNO DEL ESTADO DE PUEBLA

CLAVE CATASTRAL	NÚMERO DE CUENTA PREDIAL
----------	------

LOCALIZACIÓN

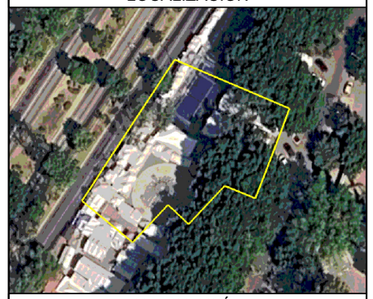

SIMBOLOGÍA

VÉRTICE Y NÚMERO 3

ACOTACIONES EN METROS

SUPERFICIE MEDIDA EN CAMPO: 1,748.83 m²

SUPERFICIE TOTAL DE CONSTRUCCIÓN: 0.00 m²

ESCALA NUMÉRICA 1: 500

METADATOS

Compilación Temática _____ Cartografía Vectorial Digital

Datum _____ ITRF08 Época 2010

Digitalización y Edición _____ IRCEP

Procesamiento _____ Arc Gis y Auto Cad 2021

Lugar y Fecha de Edición _____ IRCEP JUNIO 2026

FECHA DE LEVANTAMIENTO
26 - JUNIO - 2026

FECHA DE SOLICITUD
24 - JUNIO - 2026

FOLIO:
13186/2026

LEVANTÓ
PERSONAL DEL IRCEP

Vo. Bo.
ERNESTO REYES ADORNO

REVISÓ
EDMUNDO ZÁRATE AVELINO

AUTORIZÓ
LETICIA TORRES SAUCEDO